CONFIGURAÇÃO DE E-MAIL MICROSOFT OUTLOOK

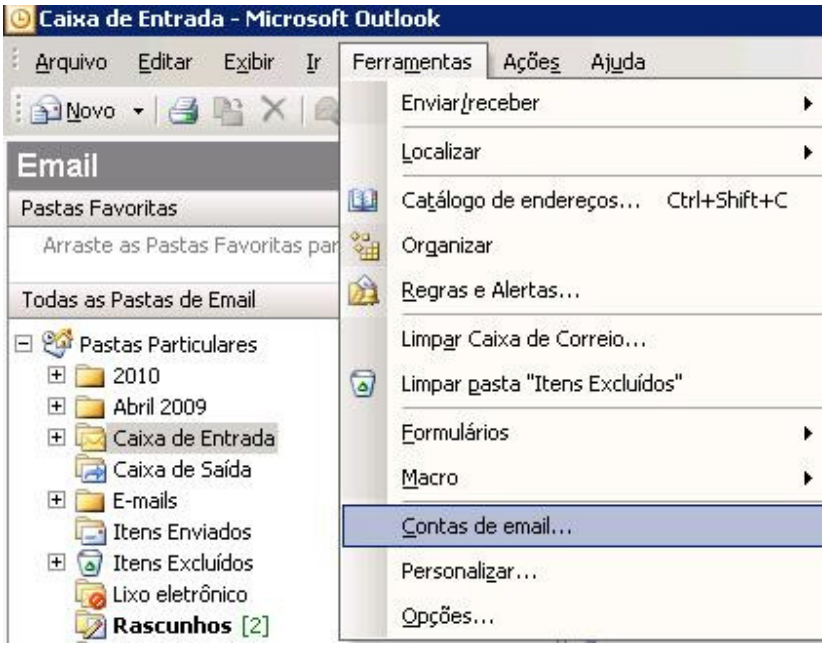

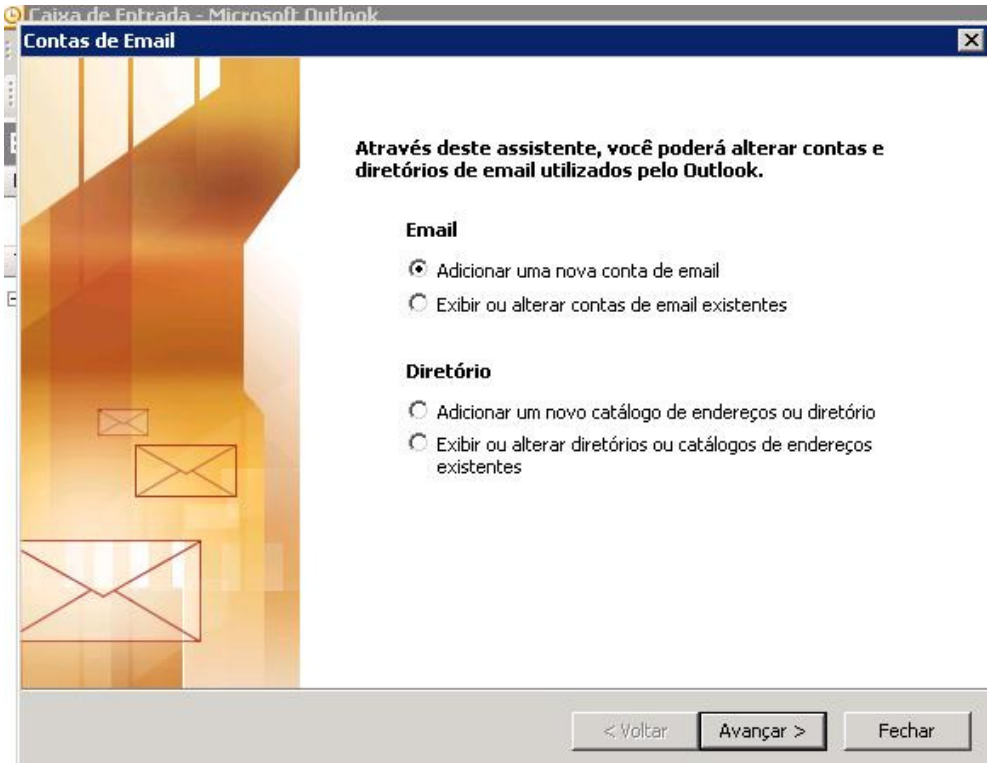

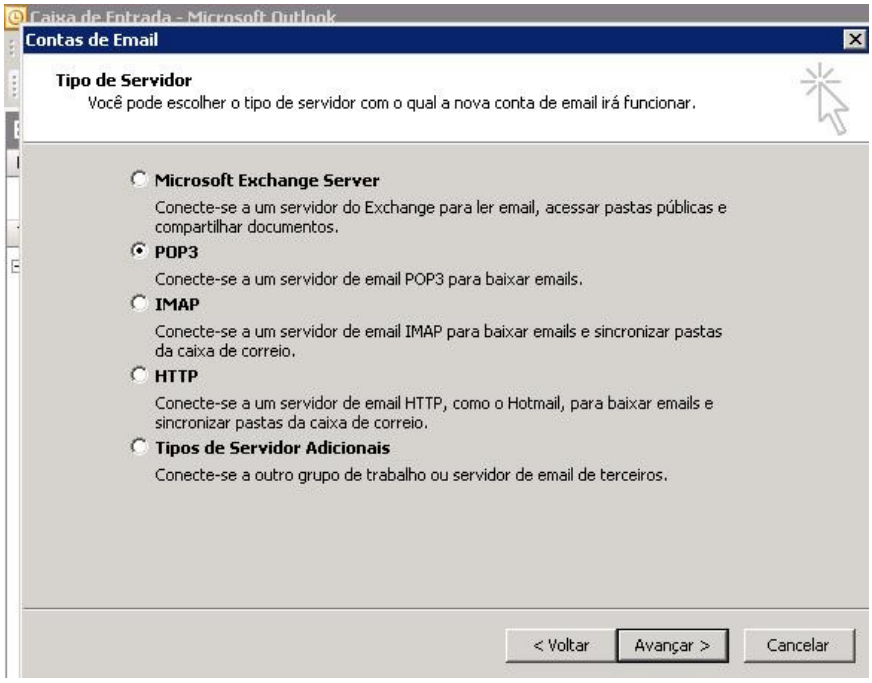
Caixa de Entrada - Microsoft Outlook
Contas de Email
Tipo de Servidor
Você pode escolher o tipo de servidor com o qual a nova conta de email irá funcionar.
Microsoft Exchange Server
Conecte-se a um servidor do Exchange para ler email, acessar pastas públicas e compartilhar documentos.
POP3
Conecte-se a um servidor de email POP3 para baixar emails.
IMAP
Conecte-se a um servidor de email IMAP para baixar emails e sincronizar pastas da caixa de correio.
HTTP
Conecte-se a um servidor de email HTTP, como o Hotmail, para baixar emails e sincronizar pastas da caixa de correio.
Tipos de Servidor Adicionais
Conecte-se a outro grupo de trabalho ou servidor de email de terceiros.
< Voltar
Avançar >
Cancelar

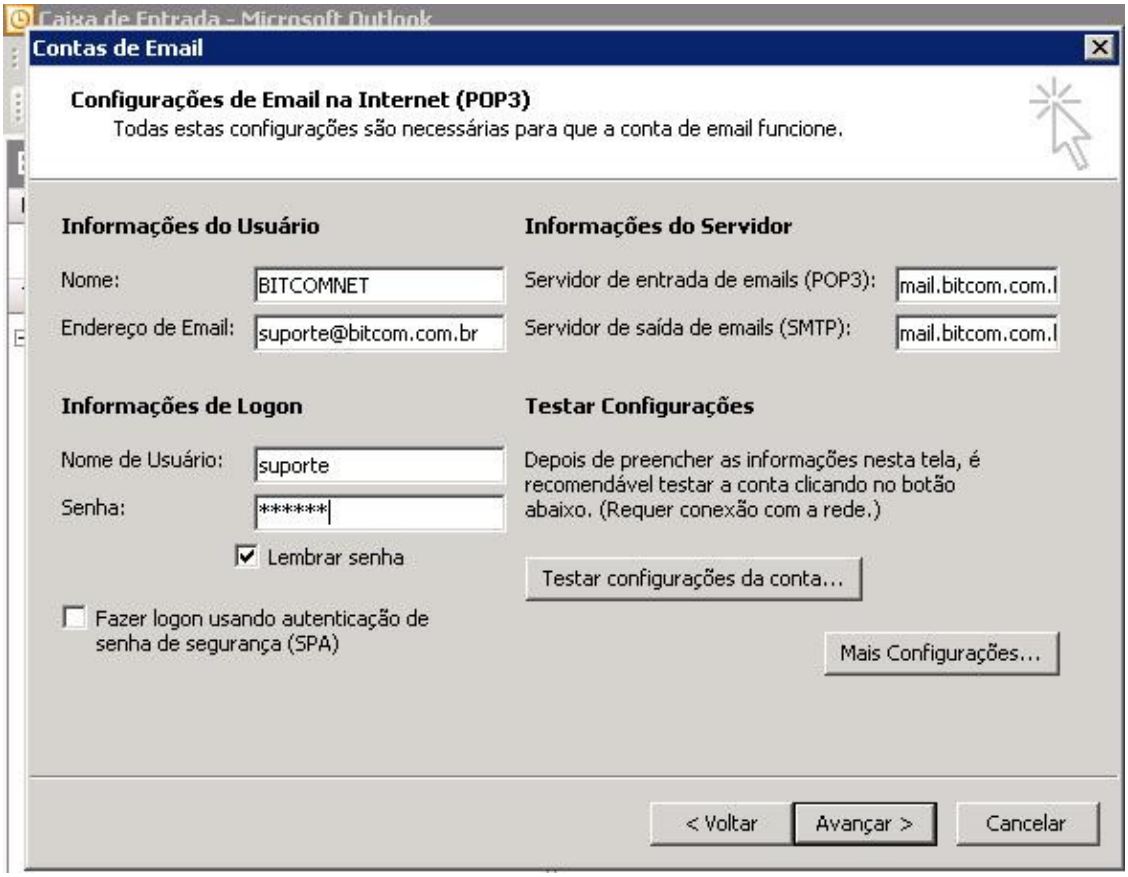
Caixa de Entrada - Microsoft Outlook
Contas de Email
Configurações de Email na Internet (POP3)
Todas estas configurações são necessárias para que a conta de email funcione.
Informações do Usuário
Nome:
BITCOMNET
Endereço de Email:
suporte@bitcom.com.br
Informações do Servidor
Servidor de entrada de emails (POP3):
mail.bitcom.com.l
Servidor de saída de emails (SMTP):
mail.bitcom.com.l
Informações de Logon
Nome de Usuário:
suporte
Senha:
******
Lembrar senha
Fazer logon usando autenticação de senha de segurança (SPA)
Testar Configurações
Depois de preencher as informações nesta tela, é recomendável testar a conta clicando no botão abaixo. (Requer conexão com a rede.)
Testar configurações da conta...
Mais Configurações...
< Voltar
Avançar >
Cancelar

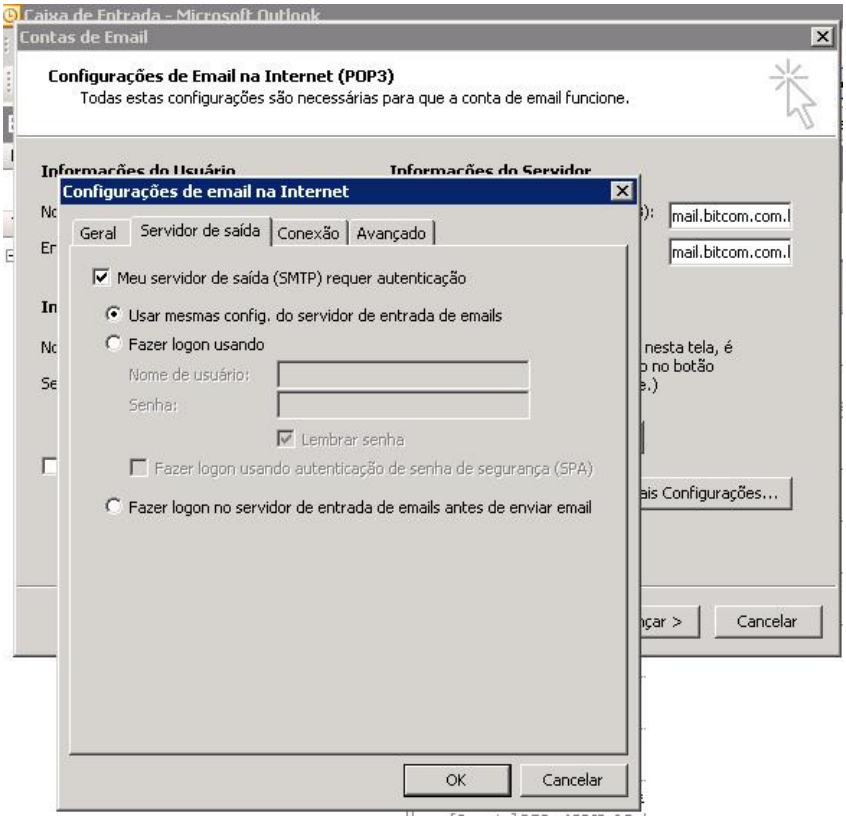
Caixa de Entrada - Microsoft Outlook
Contas de Email
Configurações de Email na Internet (POP3)
Todas estas configurações são necessárias para que a conta de email funcione.
Informações do Usuário
Informações do Servidor
Configurações de email na Internet
Geral
Servidor de saída
Conexão
Avançado
Meu servidor de saída (SMTP) requer autenticação
Usar mesmas config. do servidor de entrada de emails
Fazer logon usando
Nome de usuário:
Senha:
Lembrar senha
Fazer logon usando autenticação de senha de segurança (SPA)
Fazer logon no servidor de entrada de emails antes de enviar email
OK
Cancelar
mail.bitcom.com.l
mail.bitcom.com.l
nesta tela, é
no botão
ais Configurações...
Cancelar

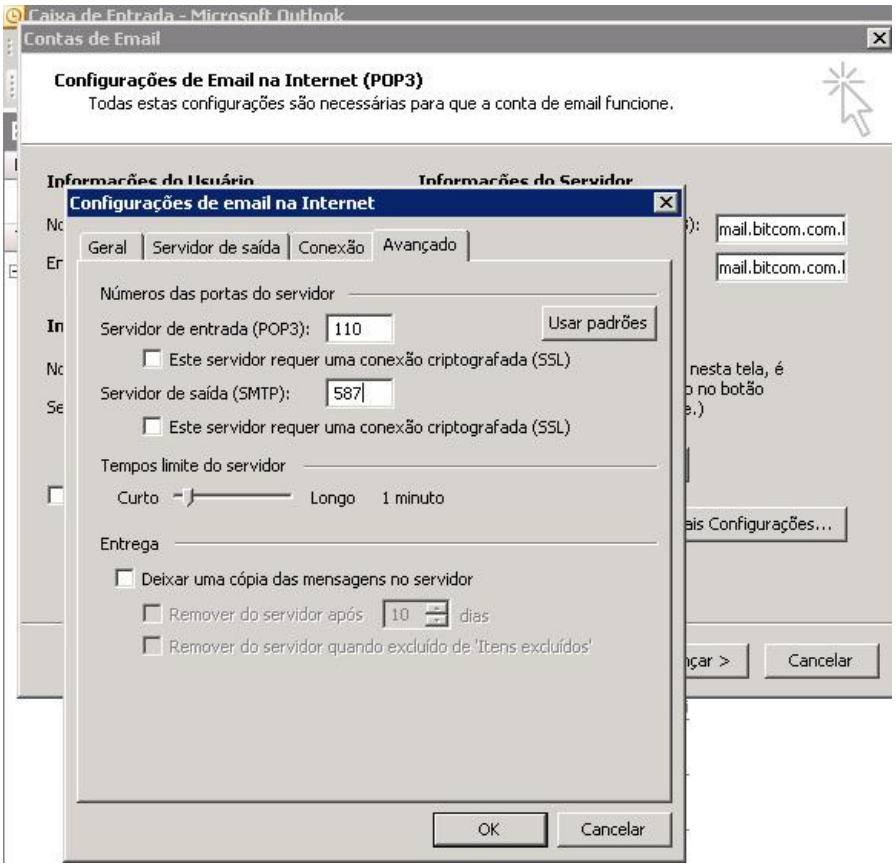
Caixa de Entrada - Microsoft Outlook
Contas de Email
Configurações de Email na Internet (POP3)
Todas estas configurações são necessárias para que a conta de email funcione.
Informações do Usuário
Informações do Servidor
Configurações de email na Internet
Geral
Servidor de saída
Conexão
Avançado
Números das portas do servidor
Servidor de entrada (POP3): 110
Usar padrões
Este servidor requer uma conexão criptografada (SSL)
Servidor de saída (SMTP): 587
Este servidor requer uma conexão criptografada (SSL)
Tempos limite do servidor
Curto
Longo
1 minuto
Entrega
Deixar uma cópia das mensagens no servidor
Remover do servidor após 10 dias
Remover do servidor quando excluído de 'Itens excluídos'
OK
Cancelar
mail.bitcom.com.l
mail.bitcom.com.l
nesta tela, é
no botão
ais Configurações...
Cancelar

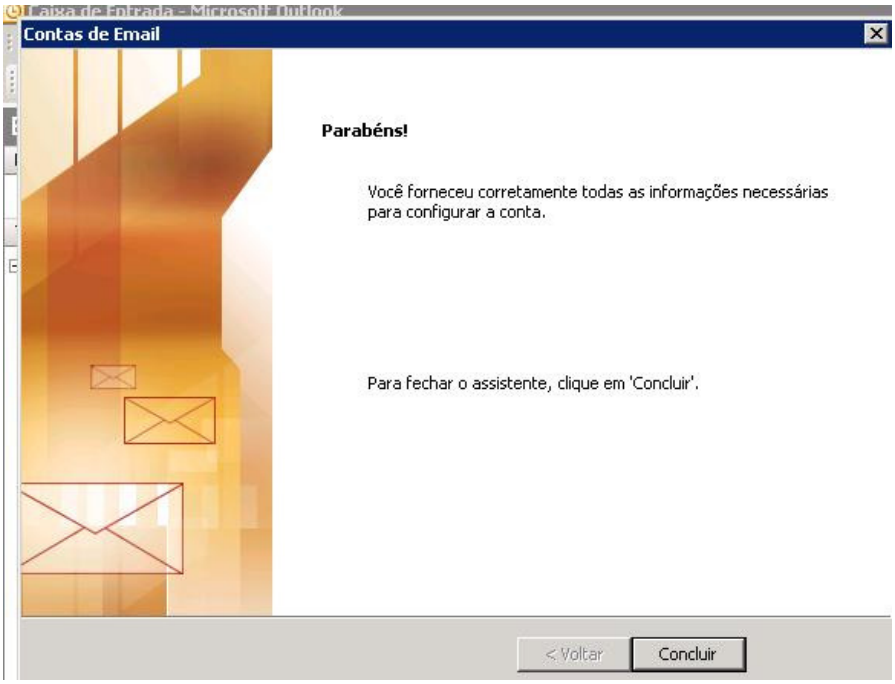
Caixa de Entrada - Microsoft Outlook
Contas de Email
Parabéns!
Você forneceu corretamente todas as informações necessárias para configurar a conta.
Para fechar o assistente, clique em 'Concluir'.
< Voltar
Concluir